台灣熊報報

台灣熊跑山俱樂部

TAIWAN BEAR HASH NEWS LETTER

110.09.04

993 RUN

http://www.taiwanbearhash.com.tw/

投稿信箱 Markhuang53@gmail.com

本週活動	跑步地點	麵粉記號	本週兔子
9月04日 下午14:30 起跑	楊梅	集合地點: 秀才休閒農業發展協會 麵粉記號: 開車者走五楊高架楊梅交流道下左轉校前路開始有麵粉。	林宗榮 Sand Nigger 0972-967836 翁順吉 Just Look at me

不具象更有想像

福人山步道是條質樸的山徑，全線大部份泥土路且林蔭遮蔽，相思樹、樟木、夾雜油桐樹成林。民眾自主開闢路徑，因此山路縱橫交錯、複雜重疊，狹長山丘形成大大小小的環山步道。

道路縱橫交錯的情形下，不熟路徑的朋友當然就很容易迷路，但無需驚慌，由於道路首尾相接，中間形成三條縱線，串連小徑形成上下左右繞來彎去，林相又十分接近，所以有著在迷宮中奔跑的樂趣。

經過疫情的洗禮後能回到山徑中奔跑真是幸事，所以熊友們一定要遵循【防疫規範】照顧好自己。

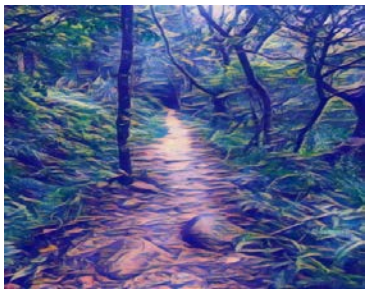

台灣熊跑山俱樂部

活動預告

次數 RUN NO.	日期 DATE	跑步地點 RUN SITE	記號地點 MARK SITE	兔子 電話 HARE&TEL
994	9月11日 下午 14:30 起跑	汐止 友蚋山	集合地點: 柯子林茶莊 汐止區汐萬路3段306號 麵粉記號: 汐萬路一段與康寧街	王榮安 Major Wang 0916027400 陳俊明 Doraemon
995	9月18日 下午 14:30 起跑	龜山	集合地點: 良美農場 麵粉記號: 開始有麵粉。	高階化 High Class 0937064139 吉祥 Pig Fortune

992 RUN 活動花絮

992 RUN DOWN DOWN